

# Scultura scomponibile

di Eleonora Cumer

Ritagliare sul cartoncino colorato le forme come da esempio ed assemblarle seguendo i numeri indicati. qui in proporzione n. 2 fogli : dovrete ingrandirli in un formato A3 (29x42cm) riportando le misure in proporzione per creare la scultura.

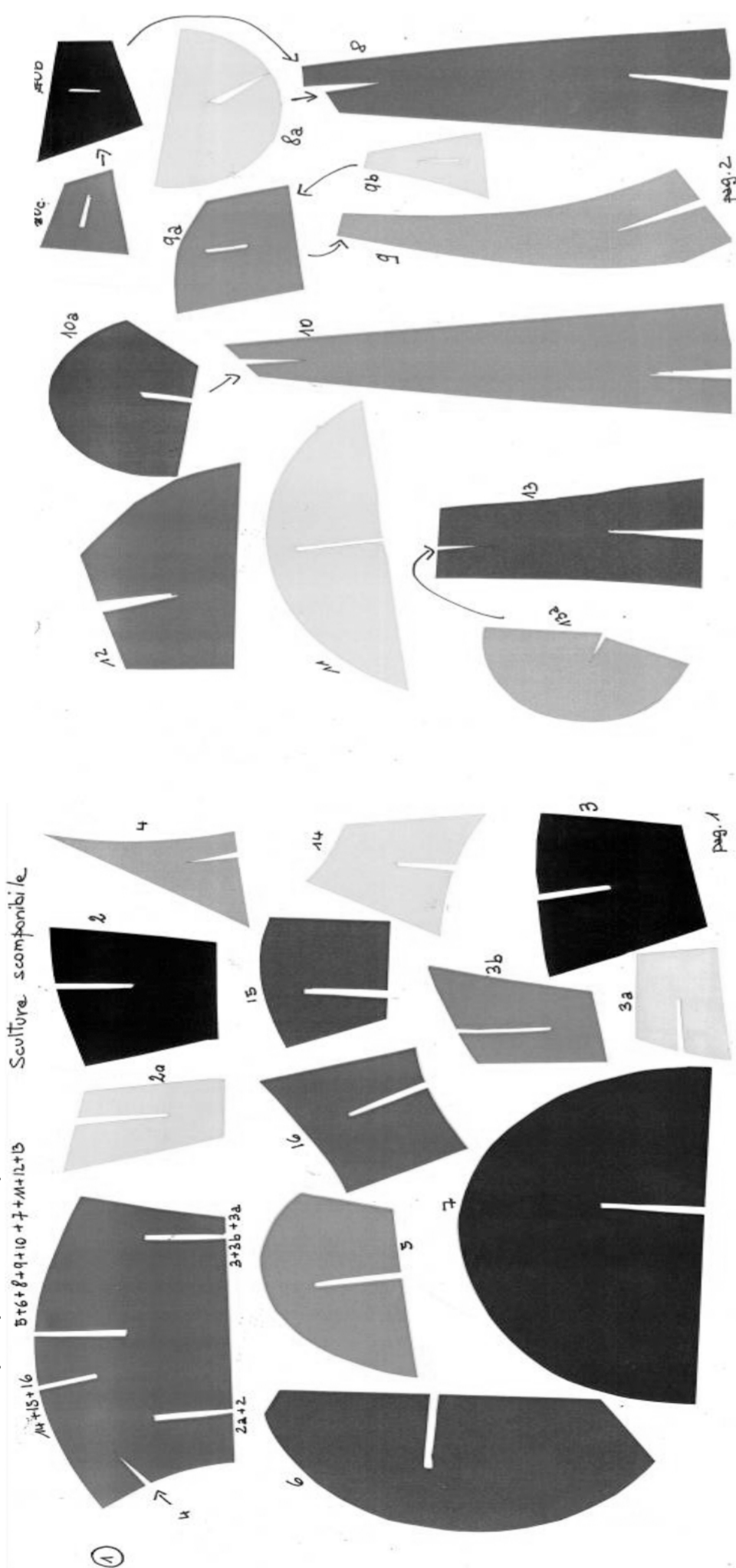

vista di fronte

di lato

dietro

buon laboratorio!